



Sistemas de gestión de tiempos
Presencia | Accesos | Producción

Portal *WinPLUS*[®] Web de Gestión Horaria





Sistemas de gestión de tiempos
Presencia | Accesos | Producción

I. INTRODUCCIÓN.

WinPLUS® Web tiene como objetivo facilitar un Portal WEB de autoservicio para los empleados utilizando las últimas tecnologías de comunicaciones Internet / Intranet.

Se trata de un entorno WEB que permite el diálogo y el intercambio de información entre los empleados y la aplicación de control de presencia **WinPLUS®**.

II. ACCESO.

Para acceder al Portal **WinPLUS® Web**, cada usuario debe identificarse con su "Nombre de Usuario" y su "Contraseña"; de este modo se garantiza, la confidencialidad de la información. En general, el "Nombre de Usuario" coincide con el Código de Trabajador. La gestión de los usuarios la realizará el administrador del Sistema desde la aplicación de control de presencia **WinPLUS®**.

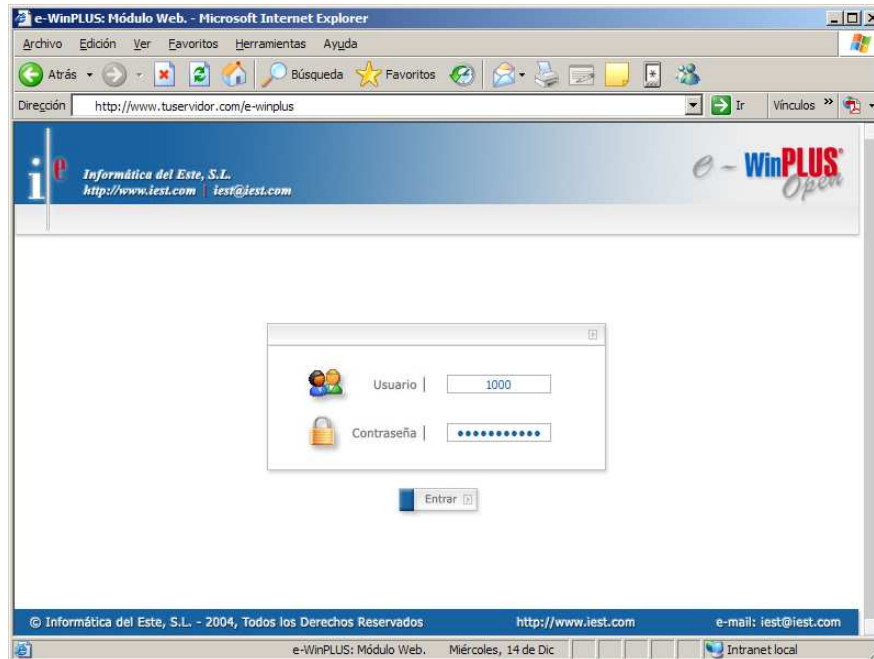

Si falla la autenticación, nos da la posibilidad de volver a introducir los datos.

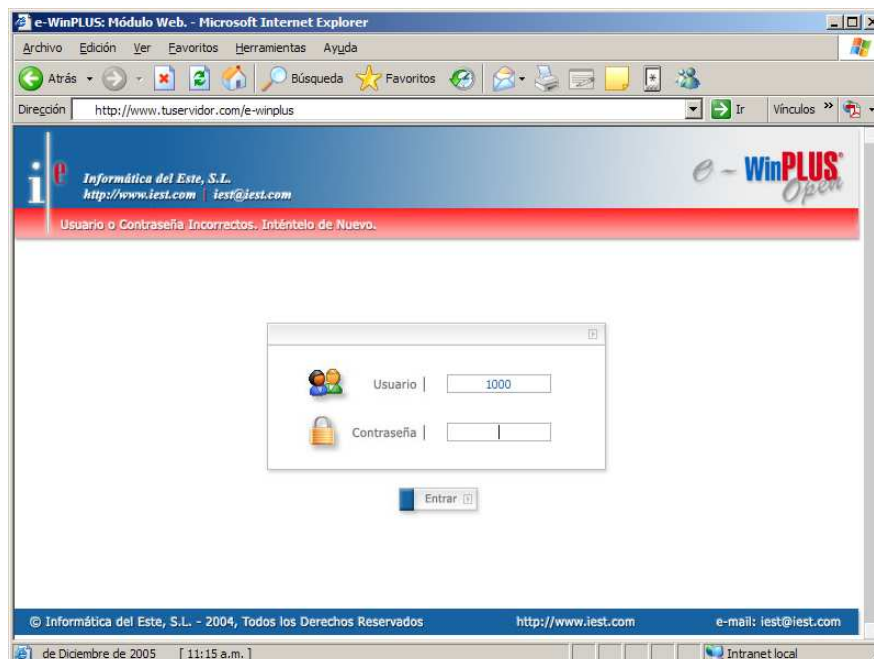

Sistemas de gestión de tiempos Presencia | Accesos | Producción

Al entrar, la primera pantalla que nos aparece es la del Menú Principal, que nos indica cada uno de los apartados de que se dispone :

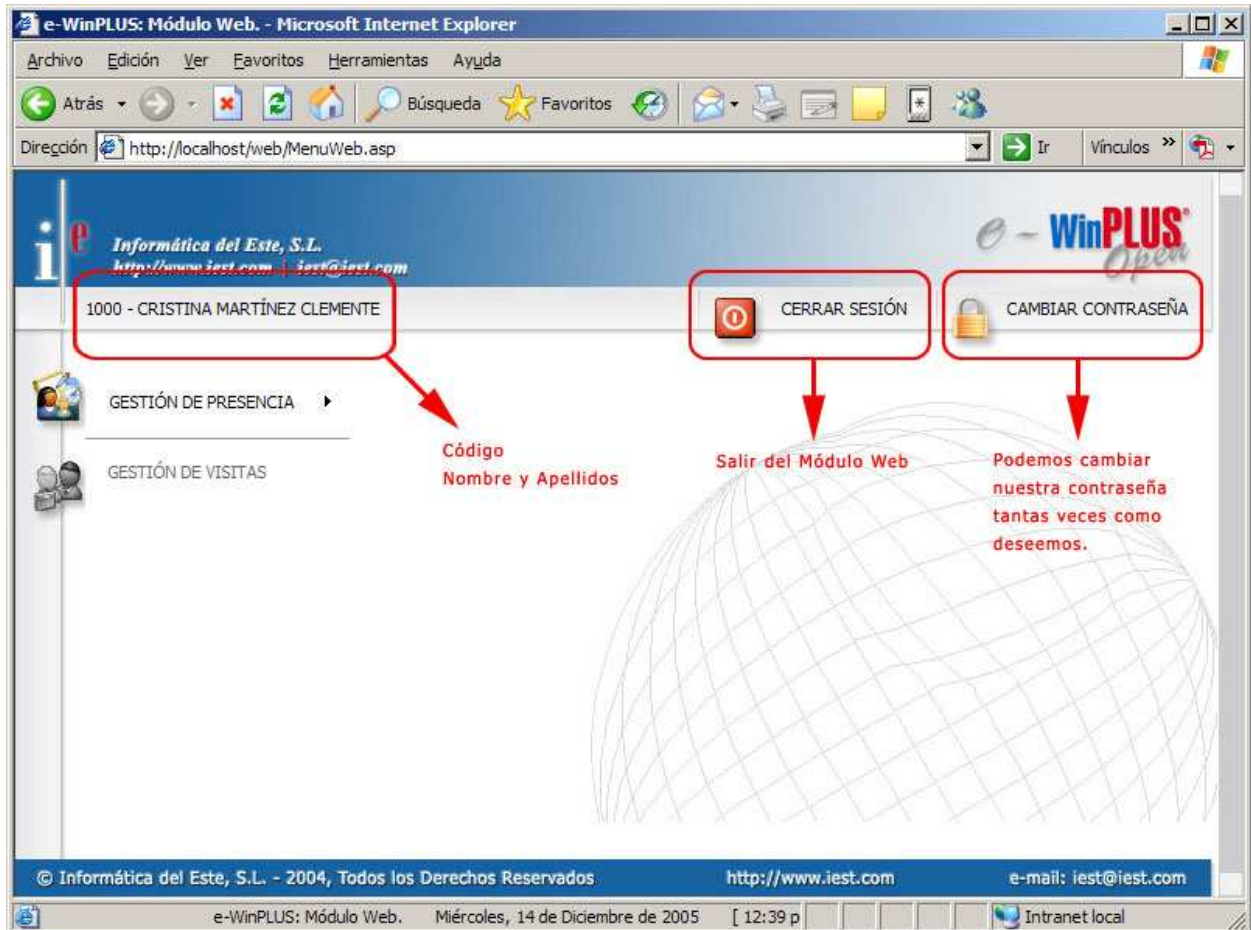

En la parte superior de la pantalla, de izquierda a derecha nos encontramos con:

- 1º.- Código, nombre y apellidos del trabajador conectado.
- 2º.- Cerrar sesión. Nos permite volver a la página de acceso para validarnos de nuevo.
- 3º.- Cambiar contraseña. Se nos solicita la contraseña actual, para evitar acciones de usuarios malintencionados, y la nueva contraseña; si queremos hacer efectivo el cambio cliqueamos en el botón de Aceptar, si queremos volver al menú Principal Cancelamos o directamente cliqueamos en alguna opción del Menú.

III. CONSULTAS RRHH.

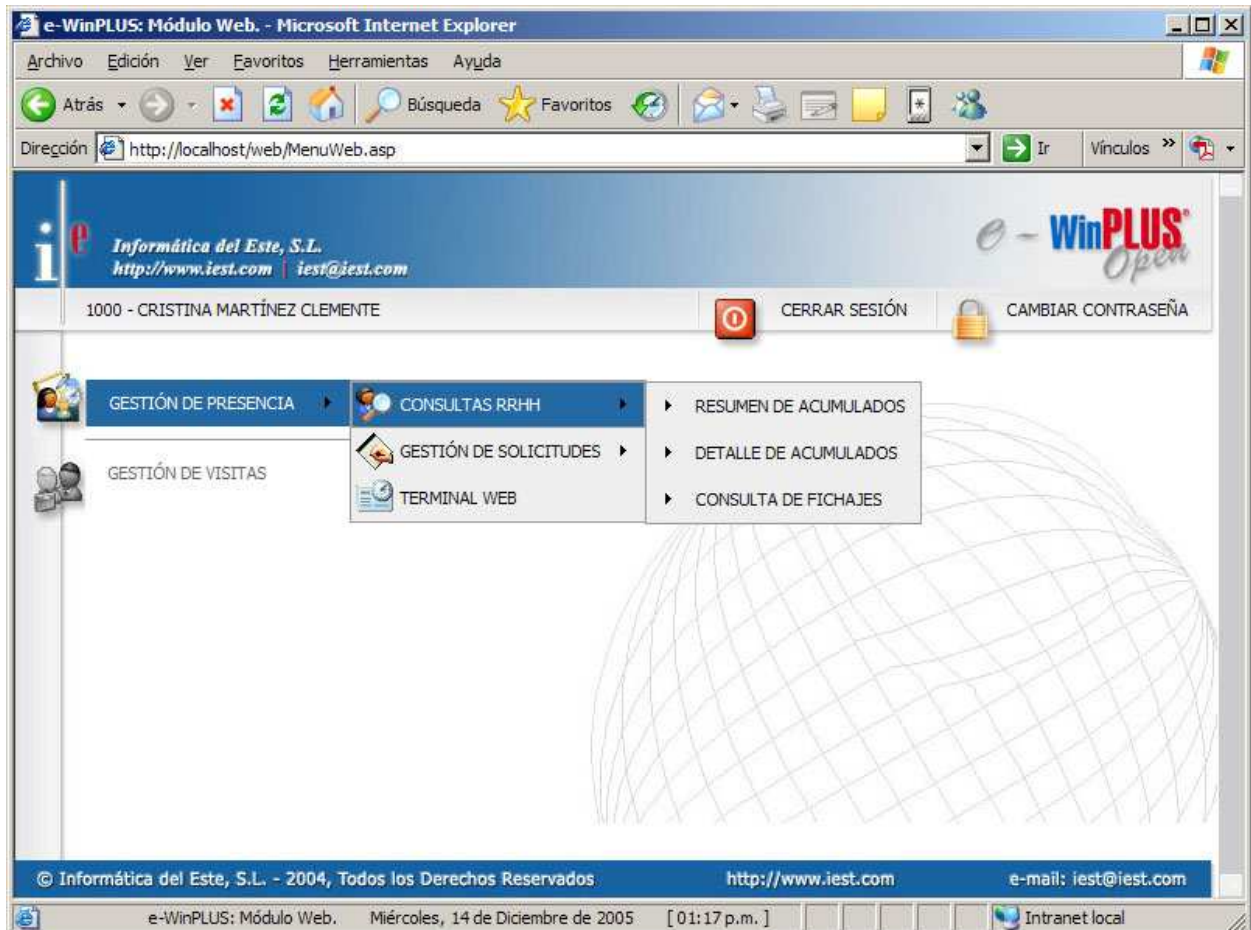

En las **Consultas RRHH** el empleado puede consultar estas tres opciones:

1 - Resumen de acumulados: nos muestra los acumulados totalizados en días/horas, para el periodo indicado.

DESCRIPCIÓN DEL CONTADOR		VALOR
0 - DÍAS TRABAJADOS		4
1 - HORAS TEÓRICAS		64:00
2 - HORAS TRABAJADAS		25:30
4 - HORAS EXCESO		7:00
5 - SALDO HORARIO		-9:30
19 - MÉDICO CABECERA		2:00
31 - DÍA VACACIONES		3
-		-

DESDE | HASTA |

Sistemas de gestión de tiempos
Presencia | Accesos | Producción

Debemos introducir el periodo que deseamos consultar (Fecha desde, Fecha hasta) y a continuación presionar el botón de "Buscar". Si dejamos los campos, que componen el Periodo, en blanco, el sistema tomará valores por defecto: en el DESDE pondrá el día 1 de enero del año en curso y en el HASTA el día actual.

2- Detalle de Acumulados: se visualizan los valores diarios del Contador/Concepto especificado.

2 - HORAS TRABAJADAS - (25:30)	
FECHA	VALOR
01-12-2005	7:00
02-12-2005	6:00
12-12-2005	4:30
13-12-2005	8:00
-	-
-	-
-	-
-	-

Página 1 de 1 (4 registros)

El funcionamiento es similar a la Opción anterior; debemos introducir el periodo y el Concepto/Contador que deseamos consultar, a continuación simplemente pinchamos sobre el botón de "Buscar".

3- Consulta de Fichajes: Entre fechas, se visualizan los marcajes que se han realizado en el reloj y los rectificadas por los usuarios de RRHH, diferenciados por entradas y salidas; además, los fines de semana aparecen en amarillo.

FECHA	FICHAJES							
01/12/2005	08:00	15:00	-	-	-	-	-	-
02/12/2005	09:00	16:00	-	-	-	-	-	-
03/12/2005	-	-	-	-	-	-	-	-
04/12/2005	-	-	-	-	-	-	-	-
05/12/2005	08:30	10:00	11:00	14:00	16:00	20:00	-	-
06/12/2005	-	-	-	-	-	-	-	-
07/12/2005	-	-	-	-	-	-	-	-
08/12/2005	-	-	-	-	-	-	-	-

Página 1 de 2 (14 registros)

el funcionamiento es similar a las 2 opciones anteriores: introducimos el periodo a consultar o lo dejamos en blanco para que nos devuelva la información del año en curso, después presionamos en el botón de "Buscar".

IV. GESTIÓN DE SOLICITUDES (Permisos y Licencias)

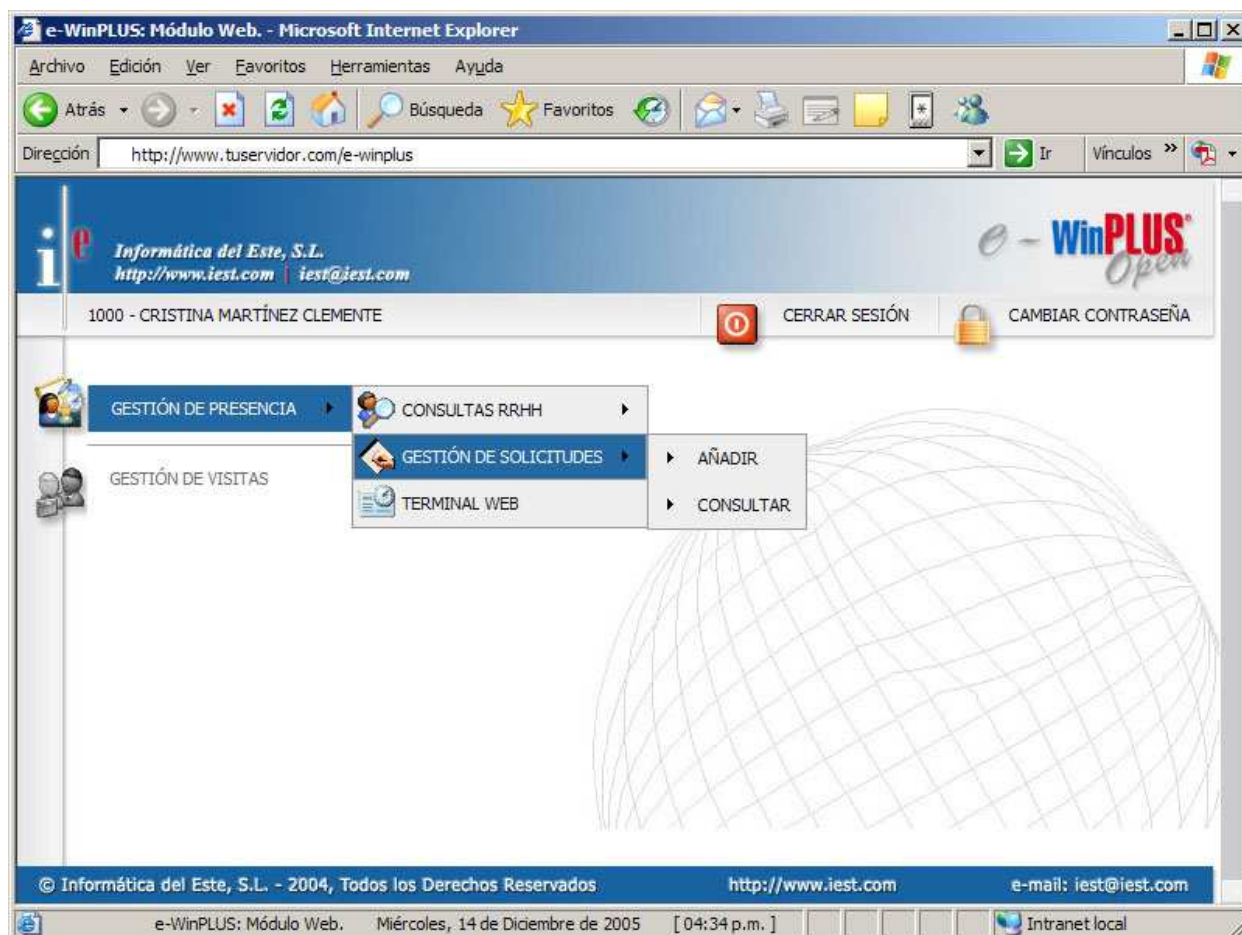

Utilizaremos esta parte de la aplicación para realizar las Solicitudes de Permisos o Licencias. Del mismo modo, podremos consultar su Estado (Firmada o Sin Firmar).

No vamos a detallar ninguna de las dos partes de esta opción porque para la Ciudad de Justicia de Valencia, se van a realizar modificaciones.

V. TERMINAL WEB (Fichajes a través de navegador)

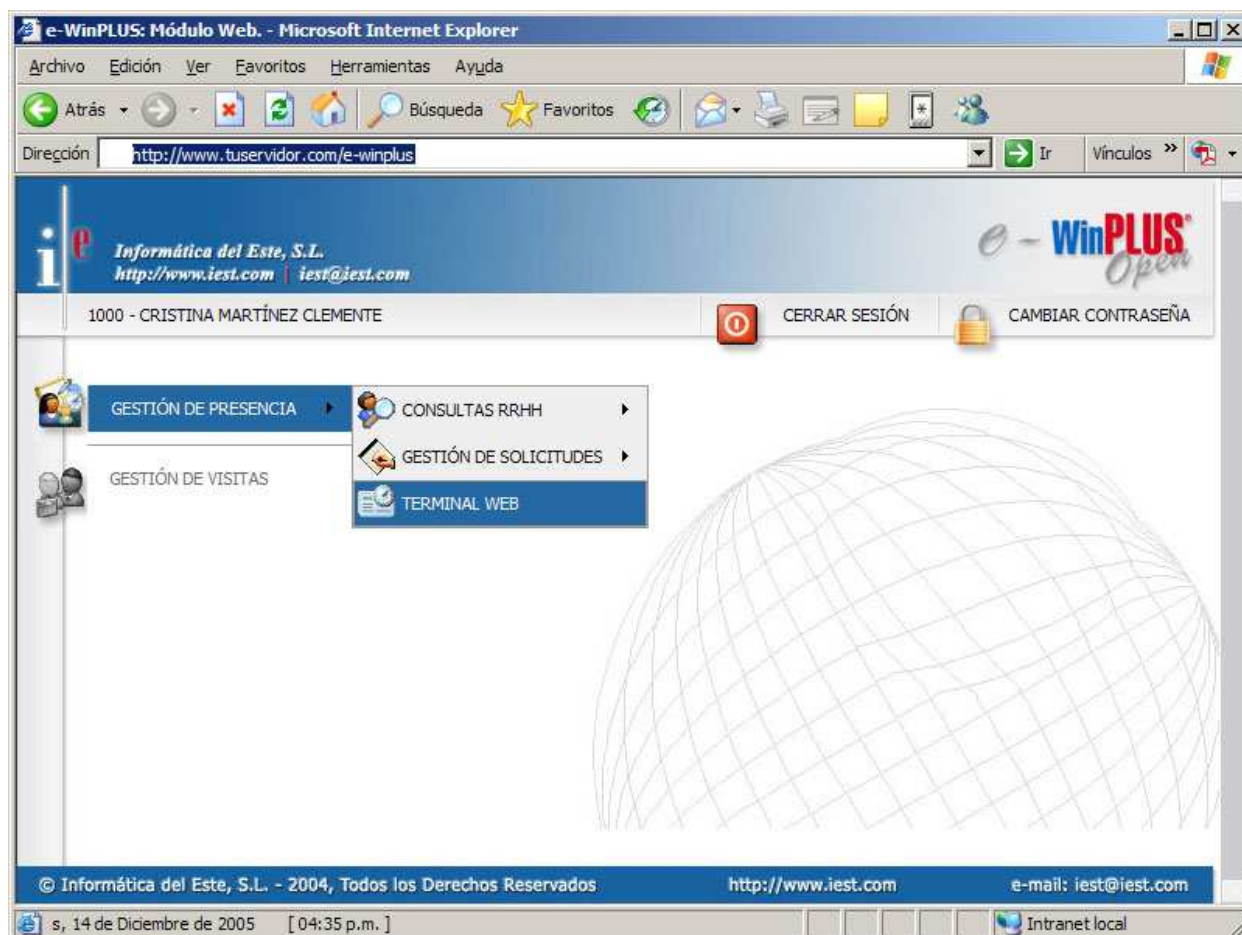

Esta opción permitirá a los juzgados y centros sin relojes fichar a través de navegador. Por ahora, estará deshabilitada.